# Gamme **DIN**

xpr Access

CARACTÉRISTIQUES PRINCIPALES
**Cadre:** ABS
**Type de cadre:** Simple ou Double, Horizontal ou Vertical
**Couleurs:** Gris clair, gris foncé et blanc
**Montage:** En saillie dans boîtier d'encastrement standard.
**Câblage:** Borniers
**Indice de protection:** IP 40 (usage intérieur)
**Température:** -15º à +40ºC

## DINMTPX-MF

- Multi-Wiegand 24, 26, 32, 34, 42, 40, 56, 58bit
- Mifare Classic, Ultralight, Desfire (13,56MHZ)
- Distance de lecture: max. 6cm
- Grande Led + Buzzer
- Alimentation: 9-14V CC

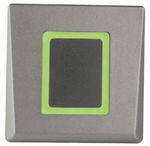

## DINMTPX-EH

- Multi-Wiegand 24, 26, 32, 34, 35, 37, 40, 42 (par défaut en Wiegand 26 bits)
- Compatible EM 4100/EM4002 et HID (125Khz)
- Distance de lecture: max. 8 cm
- Large LED pour une facile visualisation
- Alimentation: 9-14V CC

## DINPAD

- Touches en métal rétroéclairées
- 2 relais (3A/24V CC, 230V CA)
- 99 utilisateurs
- Entrée pour bouton poussoir
- Autoprotection à l'arrachement/ouverture

## DINPAD-M

- Compatible en Wiegand 26, 30, 34, 40 bits, Clock & Data ou Codix.
- Touches métal rétroéclairées
- Alimentation 9-14V CC

## DINB100

- Senseur Capacitif à défilement
- 100 utlisateurs
- Protocole: Wiegand de 8 à 128-bits
- Configuration et gestion des utilisateurs depuis le logiciel
- Alimentation: 9-14V CC

## DINB100-SA

- Senseur Capacitif à défilement
- 1 Relais (2A, 24V CA/CC)
- 98+2 utilisateurs
- Entrée pour bouton de sortie
- Programmation aisée par défilement du doigt sur le senseur.

## DINMTT

- Bouton poussoir sensitif
- Grande LED + Buzzer
- Temporisation: ON/OFF ou temporisé (3, 5 ou 10 secondes)
- Relais de 1A (NO/C/NF)
- Alimentation: 12-24V CC, 15-24V CA

## DINRTT

- Petit contrôleur déporté
- Bouton poussoir sensitif
- 2 Sorties relais
- Alimentation: 12V DC
- Compatible avec les lecteurs biométriques autonomes (tous les lecteurs biométriques autonomes XPR)

## DINBIOC3

***Senseur capacitif de type "TOUCH"***

- 9500 utilisateurs
- Lecteurs esclaves: DINMTPX-EH, DINMTPX-MF, DINPAD-M
- Communication par RS485 et I2C pour lecteurs esclaves et protocole Wiegand avec contrôleur.
- Alimentation: 12V DC

### Choisir et composer le lecteur qui vous convient:

- Les cadres de la gamme DIN sont disponibles en version simple ou double, verticale ou horizontale pour associer de manière esthétique et pratique plusieurs technologies côte à côte.
- 3 finitions de couleur différentes.

# Contrôleur 2 portes: **EWS-EWSI**

xpr Access

milestone Solution Partner

- Jusqu'à 15.000 utilisateurs.
- Jusqu'à 30.000 évènements par contrôleur, illimité par système.
- TCP/IP Native (pour la version EWSi).
- Intelligence distribuée. Elles continuent à fonctionner sans communication.
- Anti-pass back, anti-pass back temporisé & SAS

*CS Key optionnel pour contrôle à distance des sites.*

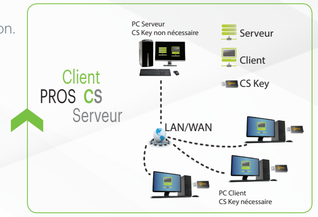


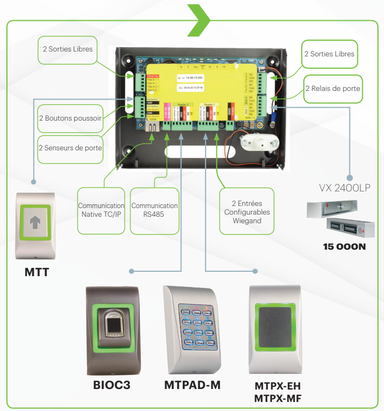


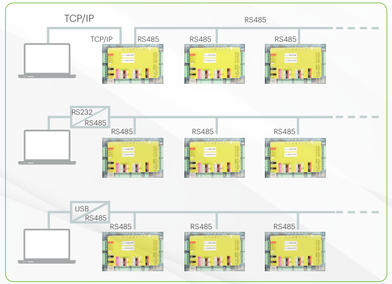


# Verrouillages **MAGNÉTIQUES**

xpr Locking

Un verrouillage hybride de petite taille équipé d'un puit conique qui emprisonne un diabolo en alliage au sein d'un vortex de forces magnétiques et mécaniques

## VX2400LP v.3

*Gamme 15 000N*

- ***Force de rétention réelle*:*** *15 020N/1 502kgf.*
- ***Alimentation:*** *12V CC/ 24V CC*
- ***Consommation:*** *330 mA/170mA - 4W.*
- ***Contrôle de verrouillage:*** *LED Longue distance + petite LED + Relais.*
- ***Technologie "Early Warning":*** *Déclenche une alarme intégrée lorsqu'une pression est exercée sur la porte. Permet de prévenir l'intrusion avant l'effraction.*
- ***Traitement anti-corrosion certifié:*** *ISO 9227*
- ***Pas de rémanence magnétique:*** *Contre plaque ne nécessitant pas de répulseur.*
- ***Dimensions (LxlxH):*** *218 x 35,5 x 30.*
  *Poids: ~1,3kgs.*

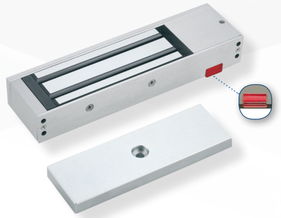

## HQMAG 5700

*Gamme 6 800N*

- ***Force de rétention réelle*:*** *6 800N/680Kgf*
- ***Alimentation:*** *12V CC/ 24V CC*
- ***Consommation:*** *500/250mA.*
- ***Contrôle de verrouillage:*** *Large Led en L pour une lecture longue distance + relais*
- ***Traitement anti-corrosion certifié:*** *ISO 9227, ASTM B-117 90.*
- ***Pas de rémanence magnétique:*** *Contre plaque ne nécessitant pas de répulseur.*
- ***Dimensions (LxlxH) :*** *268 x 40 x 73mm.*
- ***Poids:*** *~ 4kgs.*

**Suivant tests de gamme réalisés en laboratoire indépendant.*

# L' Alliance de l'**Elégance** et de la **Sécurité**

www.xprgroup.com

xpr

# Gamme B100

xpr Access

## CARACTÉRISTIQUES PRINCIPALES

**Couleurs:** Gris clair, gris foncé ou blanc
**Senseur:** capacitif à défilement
**Résolution de l'image:** jusqu'à 508Dpi
**Connexion:** 1m de câble
**Electronique moulée dans la résine**
**Usage pour l'extérieur**
**Dimensions (mm):** 92x51x25 (boîtier simple), 100x94x30 (boîtier double)

## RÉSEAU

### B100
- 100 utilisateurs
- Protocole: Wiegand de 8 à 128-bits
- Configuration: gestion des utilisateurs depuis le logiciel
- Alimentation: 12V CC

### B100PAD-M
- 100 utilisateurs
- Mode: empreinte, empreinte ou code, empreinte et code.
- Protocole: Wiegand 8 à 128-bits
- Code PIN de 1 a 8 digits
- Alimentation: 12V CC

### B100PROX-EH
- 100 utilisateurs
- Protocoles: Wiegand de 8 à 128-bits
- Compatible EM et HID 125 KHz
- Mode: empreinte, empreinte ou carte, empreinte et carte.
- Alimentation: 12V CC

### B100PROX-MF
- 100 utilisateurs - illimité si empreinte dans badge
- Protocoles: Wiegand de 8 à 128-bits
- Mode: empreinte, empreinte ou carte, empreinte et carte, empreinte dans carte.
- Boîtier en ABS
- Mifare Classic et Desfire (13,56MHZ)
- Distance de lecture:< 5 cm
- Alimentation: 12V CC
- Eligible, par déclaration simplifiée, à la conformité CNIL AU008

## AUTONOME

### B100-SA
- 98+2 utilisateurs/admin
- Entrée pour bouton poussoir
- Programmation rapide et aisée par défilement sur le senseur
- 1 Relais (2A, 24V CA/CC)
- Alimentation: 9-14V CC

### B100PAD-SA
- 98+2 utilisateurs/admin
- Mode: empreinte, empreinte ou code, empreinte et code.
- Touches rétroéclairées
- Longueur du code: 1 à 8 digits
- 1 Relais (2A, 24V CA/CC)
- Alimentation: 12V CC

### B100PROX-SA
- 98+2 utilisateurs/admin
- Compatible EM et HID 125 KHz
- Mode: empreinte, empreinte ou carte, empreinte et carte.
- Relais (2A, 24V CA/CC)
- Distance de lecture:< 5 cm
- Alimentation 12V CC

### B100PROX-MF-SA
- 98+2 utilisateurs/admin
- Mifare Classic et Desfire (13,56MHZ)
- Mode: empreinte, empreinte ou carte, empreinte et carte.
- Boîtier ABS
- 1 Relais (2A, 24V CA/CC)
- Distance de lecture < 5cm
- Alimentation: 12V CC)

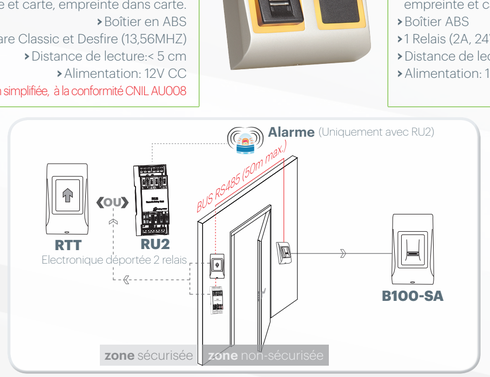


# Gamme BIO

xpr Access

## CARACTÉRISTIQUES PRINCIPALES

- **Couleurs:** Gris clair, gris foncé ou blanc
- **Senseur Capacitif "Touch"**
- **Usage externe**
- **Dimensions (mm):** 92x51x25 (simple technologie) 100x94x30 (double technologie)

### BIOC3
- 9500 utilisateurs
- Protocole: Wiegand 8 à 128 bits
- Programmation avec centrales tiers via logiciel BIOMANAGER CS
- Alimentation: 12V CC
- Uniquement pour un usage à l'intérieur

### BIOPAD-M
- 9500 utilisateurs
- Protocole: Wiegand de 8 à 128bits
- Longueur du code: de 1 à 8 digits
- Grande Led + buzzer
- Electronique moulée dans la résine
- Alimentation: 12V CC

*MCD-MINI: protection en métal obligatoire pour les lecteurs biométrique double technologie lors d'un usage à l'extérieur.*

### BIOPROX-MF
- 9500 utilisateurs
- Mifare Classic, Ultralight, Desfire (13,56MHZ)
- Distance de lecture < 3 cm
- Grande Led + buzzer
- Electronique moulée dans la résine
- Boîtier ABS
- Alimentation: 8-14V CC
- Eligible , par déclaration simplifiée, à la conformité CNIL AU008

### BIOPROX-EH
- 9500 utilisateurs
- Protocole: Wiegand 8 à 128 bits
- Compatible EM 4100/EM4002 et HID (125Khz)
- Distance de lecture < 5cm
- Grande Led + buzzer
- Electronique moulée dans la résine
- Alimentation: 9-14V CC

## BIOMANAGER CS

Logiciel d'enrôlement d'empreintes et codes avec systèmes de contrôle d'accès tiers. L'enrôlement des empreintes en réseau s'effectue grâce au lecteur d'empreintes USB. Les empreintes peuvent être envoyées vers tous les lecteurs biométriques du réseau. Compatible avec: Windows XP, Windows vista, Windows server 2008, Windows7, Windows8 et Windows10.

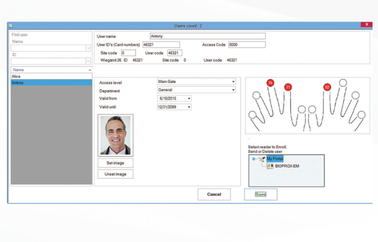

### ARCHITECTURE

# ACCESSOIRES

xpr Access

### BIOPROX-USB
- Lecteur d'enrôlement d'empreintes et de cartes
- Pour lecteur avec senseur capacitif "Touch"
- Boîtier ABS
- Compatible avec les logiciels PROS CS et BIOMANAGER CS
- Connection USB
- Lecture de cartes CSN : Mifare Classic, Mifare Desfire, EM 125KHz et HID 125 KHz
- Empreintes dans le badge (Mifare Classic 1K et 4K, Desfire)

### B100PROX-USB
- Lecteur d'enrôlement d'empreintes et de cartes
- Pour lecteur capacitif à défilement
- Boîtier ABS
- Compatible avec les logiciels PROS CS et BIOMANAGER CS
- Connection USB
- Lecture de cartes CSN : Mifare Classic, Mifare Desfire, EM 125KHz et HID 125 KHz
- Empreintes dans le badge (Mifare Classic 1K et 4K, Desfire)

### PROX-USB
- Lecteur d'enregistrement des cartes
- Boîtier en ABS
- Compatible avec les différents logiciels XPR
- Connection USB
- Lecture de cartes CSN: Mifare Classic, Mifare Desfire, EM 125KHz et HID 125 KHz

### RTT
- 1 relais déporté et bouton de sortie capacitif
- Boîtier en aluminiumn
- Sortie: 1 relais (2A/24VCA
- Relais: Temporisé (1 à 60 sec) ou Marche/arrêt (ON/OFF)
- Electronique moulée dans la résine
- Compatible avec la gamme biométrique autonome B100

### MTT
- Bouton de sortie capacitif
- Boîtier métal
- 1 relais 1A (NO/C/NF)
- Relais: Temporisé (3, 5 ou 10 sec) ou Marche arrêt (ON/OFF)
- Rétroéclairage: Vert (Porte ouverte) - Rouge (Porte fermée)
- Buzzer
- Alimentation: 12-24V CC; 15-24V CA

### RU2
- 2 relais déportés
- Rail DIN
- Sortie: 2 relais NO/NF
- Entrées: 2 pour activation relais
- Relais: Temporisé ( 1 à 60 sec) ou Marche/arrêt (ON/OFF)
- Compatible avec la gamme biométrique autonome.

### CNV 1000
- Convertisseur RS485 à TCP/IP
- Connecteur: RJ-45
- Interface Réseau: 10 base T, Half duplex
- Interface RS485: 38400 Bps, 8 bit data, pas de parité, 1 stop bit

Les informations contenues dans ce document sont susceptibles à modification sans préavis.